KISA

Ihre kommunale IT.

Für eine erfolgreiche Umsetzung

IFR | IKVS

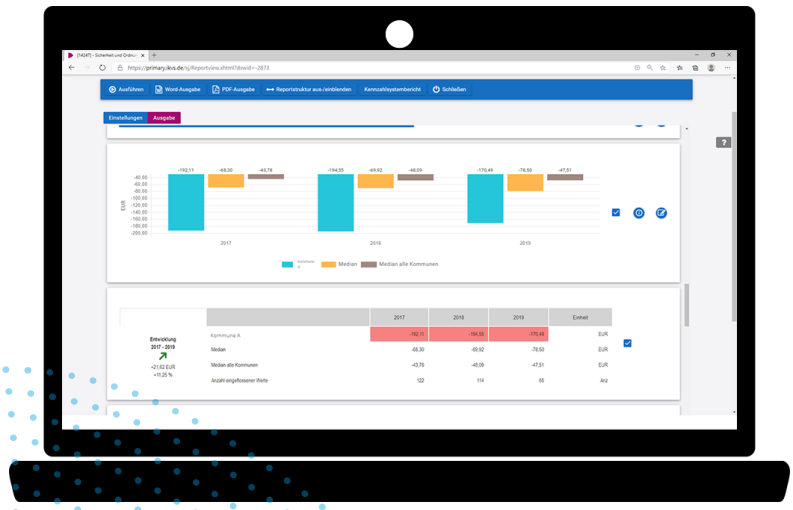

Schnittstelle
IFR | IKVS

Automatisierte, ganzheitlich interaktive Finanzsteuerung

KISA - Kommunale Informationsverarbeitung Sachsen betreibt seit mehr als zwei Jahren eine Kooperation mit der Axians IKVS GmbH mit Sitz in Pinneberg. Aus dieser Kooperation entstand eine Online-Schnittstelle zum gleichnamigen Verfahren „IKVS“ für die ganzheitliche interaktive Finanzsteuerung von Verwaltungen. IKVS selbst und die Anbindung an IFR wurde bereits auf dem KISA Anwendertag Finanzwesen vorgestellt.

Die Axians IKVS GmbH betreut mittlerweile mehr als 650 Verwaltungen bundesweit bei der Digitalisierung des Finanzbereiches und im Berichtswesen.Davon sitzen 30 in Sachsen, u. a. die Verwaltungen in Altenberg,Hohenstein-Ernstthal, Rackwitz oder Taucha im Verbandsgebiet.

KISA bietet Ihnen eine vollautomatisierte Schnittstelle zwischen IFR und IKVS

1. Automatisierte Übernahme aller Finanzdaten

Selbstständige Übernahme aller Finanzdaten über eine automatisierte Schnittstelle von IFR im Rechenzentrum von KISA an IKVS; die Stammdaten werden ebenfalls automatisch übernommen

2. Interaktive Haushaltspläne

Automatisierte Haushaltsvorberichte, Rechenschaftsberichte, Anhänge, Halbjahresberichte usw. für Bürger, Politik und Verwaltung

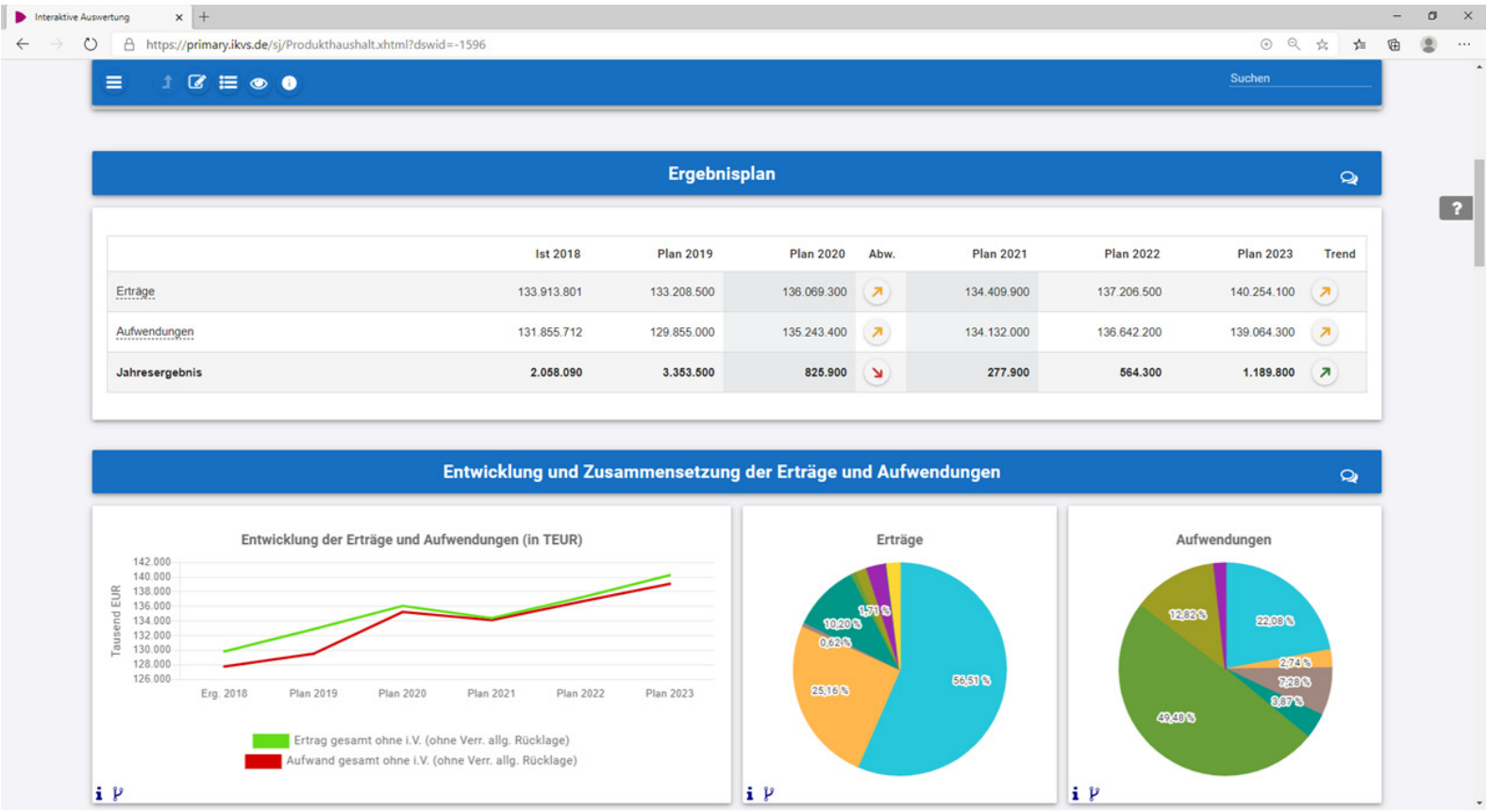

3. Interaktive unterjährige Finanzsteuerung

Unterjährige Auswertung von Finanzdaten inkl. automatisierter und manueller Prognosen

4. Interaktive Jahresrechnung

Abweichungsanalysen zum Planansatz und zum Vorjahres-Ist

5. Auswertungen via Internet

Keine EDV-Einführung vor Ort, sondern Auswertungen über das Internet. Kein Erwerb eines Programms, sondern Zahlung einer jahresbezogenen Nutzungsgebühr.

Sie haben noch kein IKVS im Haus?

Gerne präsentieren Ihnen die Kollegen der Axians IKVS GmbH die Möglichkeiten zur Digitalisierung bei Ihnen vor Ort. Schreiben Sie dazu einfach eine Bestätigungs-Mail. Alternativ können Sie kostenfreie Webinare auf der Webseite https://www.axians-ikvs.de/services/terminkalender/ zum Thema Haushaltsplanberatung mit IKVS oder Automatisierung des Berichtswesens buchen.

Zur Terminbestätigung, Vereinbarung eines Alternativtermines oder für inhaltliche Rückfragen wenden Sie sich bitte an die Kollegen der Axians IKVS oder direkt an:

Thomas Wiertelak
Geschäftsführer Axians IKVS GmbH
Tel: +49 4101 36 90 840
Mobil: +49 151 1258 3043
E-Mail: thomas.wiertelak@axians-ikvs.de

Oliver Ullke
Kundenbetreuung Axians IKVS
Mobil: +49 162 2172748

KISA

für eine erfolgreiche Umsetzung

Sie haben IKVS bereits im Haus?

Dann fordern Sie ein Angebot für die Schnittstelle an.

KISA Kundenberater

Telefon: +49 351 86652-400

E-Mail: vertrieb@kisa.it